



やまちく 山田地区会館だより



第38回 山田地区会館まつり

みなさんのご協力により、大盛況のうちに終了する事ができました。
ありがとうございました！ また来年も、よろしくお願いいたします！！

【模擬店・休憩室など】



【作品展示】

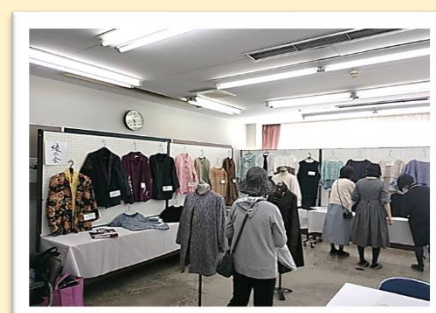
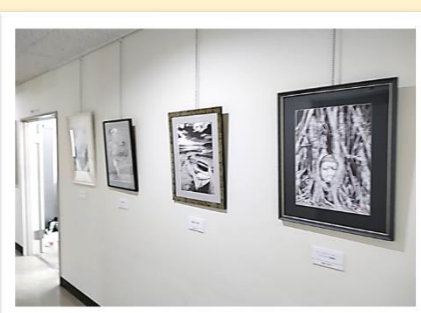

【舞台発表】



【お知らせ】 年末年始の休館日は12/29(日)～1/3(金)です。

参加者募集中の教室・サークル一覧 (山田地区会館利用団体)

★隔週(第1週・3週) ☆隔週(第2週・4週) ○第1・4週 ◎月1回 ♪こども対象

| | 10:00-12:30 | 13:00-15:30 | 15:30-18:00 | 18:30-21:00 |
|------------------|-----------------------|--|--|---|
| 月 Mon. | リラックスヨガ教室 | | ♪公文式かみおたい東教室 | |
| | | | ♪そろばんきょうしつ駿 | |
| 火 Tue. | ☆パッチワークサークル | ★絵画教室 彩遊会 | ♪子どもピアノ教室 | |
| | ★花あそびサークル | YOUの会(カラオケ) | ♪空手教室 新極真会 愛知中央支部 | |
| | ☆骨盤調整さくらヨガ | ☆折り紙クラブ | ♪少林寺拳法 名古屋山田道院 | |
| | 卓球クラブ | ボールルームダンス教室KM | セシル英会話 | |
| 水 Wed. | 洋裁サークル 綾の会 | | ♪子どもピアノ教室 | |
| | ☆ティアレキルト | コーラスサークル コスモス | ♪そろばんきょうしつ駿 | ♪名古屋書芸院 |
| | バドミントンサークル オニオンズ | | ♪子どもバイオリン教室 | 山田インディアカ |
| | ☆ヨガストレッチ教室 | ★松風山(茶道) | ♪心身統一合気道教室 | |
| 木 Thu. | ★リラックス ヨガ教室 |  | ♪公文式かみおたい東教室 | |
| | ☆ボールペン画 教室 | | ♪鈴木書道教室 | ♪名西空手教室 |
| | | | ♪岩田音楽教室(ピアノ) | 編み物サークル チューリップ |
| | | | ♪ポニーダンスカンパニー | |
| | | | ♪忍者ナイン(スポーツ教室) | |
| 金 Fri. | 静慮書会(書道教室) | | ♪美術教室 ファインアーツスクール | |
| | 着付けサークル | | ♪子どもピアノ教室 | |
| | 太極拳自主グループ | | | ♪子どもバイオリン教室 |
| | バドミントンサークル ミルクーズ | |  | 少林寺拳法 名古屋山田道院 |
| | ♪公文書写教室 | | | ♪アサヒ剣道教室 |
| 土 Sat. | ☆♪岩田音楽教室(ピアノ) | | | ☆美文字教室 |
| | 健康マージャン教室 | | | 山田インディアカ |
| | | ◎らしーぬ絵画教室 | | 全団体、見学可。 曜日や時間は、 原則です。 山田地区会館 ☎052-503-7178 |
| | チャリーディングクラブ ♪ピンキーズ | ☆♪こども 囲碁クラブ | ◎弦楽合奏サークル カノン | |
| | ♪岩田音楽教室(ピアノ) | 囲碁クラブ | ♪岩田音楽教室 (ピアノ) | |
| | ♪〇ロボット教室 (プログラミング) | ♪空手道教室 空心会 | | |
| 日 Sun. | | ★将棋同好会 | | |

地区会館を利用してみませんか?

各部屋の空き状況は電話・HPで確認ができます。

| | | |
|-----------------|-----|---------|
| 和室 (18畳) | 1区分 | 1,000 円 |
| 和室+談話室 (30畳) | 1区分 | 1,700 円 |
| 茶室 (10畳) | 1区分 | 800 円 |
| 実習室 (7.5m×8.6m) | 1区分 | 1,000 円 |
| 集会室 (7.5m×10m) | 1区分 | 1,000 円 |
| 体育室 (15m×24m) | 1区分 | 卓球400円～ |

(体育室は利用内容により料金が異なります)

※月謝/入場料等を徴収する、又は営利目的の団体は、基準額×1.5倍です。
※館内は、水分補給以外の飲食は原則、禁止です。

指定管理者：中部互光・コスモコンサルタント運営共同体

〒452-0815 名古屋市西区八筋町78

TEL・FAX：(052) 503-7178

【開館時間】10:00～21:00

※事務受付時間は20:00まで

【休館日】祝日・第4月曜日・12/29～1/3

◆時間区分◆

午前 10:00～12:30

午後Ⅰ 13:00～15:30

午後Ⅱ 15:30～18:00

夜間 18:30～21:00

※区分を跨いでご利用の場合は、
そのまま続けてご利用いただけます。